

SERVIZIO TELEMATICO ENTRATEL DI PRESENTAZIONE DELLE DICHIARAZIONI
COMUNICAZIONE DI AVVENUTO RICEVIMENTO (art. 3, comma 10, D.P.R. 322/1998)

MODELLO DI DICHIARAZIONE REDDITI 2024 PERSONE FISICHE Periodo di imposta 2023
PROTOCOLLO N. 24103110142129939 - 000002 DICHIARAZIONE presentata il 31/10/2024
LA DICHIARAZIONE E' STATA ACCOLTA

TIPO DI DICHIARAZIONE	Quadro RW: NO Quadro VO: NO Quadro AC: NO ISA: SI Dichiarazione correttiva nei termini : NO Dichiarazione integrativa : NO Dichiarazione integrativa art.2, co.8-ter, DPR 322/98: NO Dichiarazione integrativa errori contabili: NO Eventi eccezionali : NO Presenza quadri aggiuntivi al 730: NO
DATI DEL CONTRIBUENTE	Cognome e nome : CAMPAGNA CARMELO Codice fiscale : XXXXXXXXXX Partita IVA : 01496680552 Cessazione attivita': NO
EREDE, CURATORE FALLIMENTARE O DELL'EREDITA', ETC.	Cognome e nome : --- Codice fiscale : --- Codice carica : --- Data carica : --- Data inizio procedura : --- Data fine procedura : --- Procedura non ancora terminata: --- Codice fiscale societa' o ente dichiarante : ---
IMPEGNO ALLA PRESENTAZIONE TELEMATICA	Codice fiscale dell'incaricato: 00599810553 Soggetto che ha predisposto la dichiarazione: 2 Ricezione avviso telematico controllo automatizzato dichiarazione: NO Ricezione altre comunicazioni telematiche: NO Data dell'impegno: 03/05/2024
VISTO DI CONFORMITA'	Codice fiscale responsabile C.A.F.: --- Codice fiscale C.A.F.: --- Codice fiscale professionista : ---
CERTIFICAZIONE TRIBUTARIA	Codice fiscale del professionista : --- Codice fiscale o partita IVA del soggetto diverso dal certificatore che ha predisposto la dichiarazione e tenuto le scritture contabili : ---
FIRMA DELLA DICHIARAZIONE	Quadri dichiarati: RB:1 RE:1 RH:1 RL:1 RN:1 RP:1 RS:1 RV:1 RX:1 FA:1 LM:1 LC:1 Invio avviso telematico controllo automatizzato dichiarazione all'intermediario: NO Invio altre comunicazioni telematiche all'intermediario: NO Situazioni particolari: -- Presenza Visto Superbonus: NO

L'Agenzia delle Entrate provvedera' ad eseguire sul documento presentato i controlli previsti dalla
normativa vigente.
Comunicazione di avvenuto ricevimento prodotta il 31/10/2024

Codice fiscale (*)

XXXXXXXXXXXXXXXXXXXX

TIPO DI DICHIARAZIONE	Quadro RW	Quadro VO	Quadro AC	ISA X	Quadri aggiuntivi al modello 730	Correttiva nei termini	Dichiarazione Integrativa	Dichiarazione Integrativa (art. 2, co. 8-ter, DPR 322/98)	Dichiarazione Integrativa errori contabili	Eventi eccezionali
DATI DEL CONTRIBUENTE										
Comune (o Stato estero) di nascita		Provincia (sigla)		Data di nascita		Sesso		(barrare la relativa casella)		
AMELIA		TR		25 07 1962		M		X F		
deceduto/a		tutelato/a		minore		Codice Stato estero		Partita IVA (eventuale)		
6		7		8				0 1 4 9 6 6 8 0 5 5 2		
Riservato al liquidatore ovvero al curatore fallimentare/curatore della liquidazione giudiziale										
Accettazione eredità giacente		Liquidazione volontaria		Immobili sequestrati		Cessazione attività		Periodo d'imposta		
						Stato		giorno mese anno		giorno mese anno
						dal		al		
RESIDENZA ANAGRAFICA		Comune		Provincia (sigla)		C.a.p.		Codice comune		
Da compilare solo se variata dal 01/01/2023 alla data di presentazione della dichiarazione		Tipologia (via, piazza, ecc.)		Indirizzo				Numero civico		
Frazione		Data della variazione		Domicilio fiscale diverso dalla residenza		Dichiarazione presentata per la prima volta				
		giorno mese anno		1		2				
TELEFONO E INDIRIZZO DI POSTA ELETTRONICA										
Telefono prefisso numero		Cellulare		Indirizzo di posta elettronica						
DOMICILIO FISCALE										
AL 01/01/2023		Comune		Provincia (sigla)		Codice comune		Fusione comuni		
		SAN GEMINI		TR		H857				
DOMICILIO FISCALE										
AL 01/01/2024		Comune		Provincia (sigla)		Codice comune		Fusione comuni		
RESIDENTE ALL'ESTERO										
Codice fiscale estero		Stato estero di residenza		Codice Stato estero		Non residenti Schumacker				
Stato federato, provincia, contea		Località di residenza				NAZIONALITA'				
Indirizzo						1 Estera				
						2 Italiana				
www.bluenext.it										
RISERVATO A CHI PRESENTA LA DICHIARAZIONE PER ALTRI										
Codice fiscale (obbligatorio)		Codice carica		Data carica						
				giorno mese anno						
Cognome		Nome		Sesso		(barrare la relativa casella)				
				M		F				
Data di nascita		Comune (o Stato estero) di nascita		Provincia (sigla)						
giorno mese anno										
Comune (o Stato estero)		Provincia (sigla)		C.a.p.						
RESIDENZA ANAGRAFICA (O SE DIVERSO) DOMICILIO FISCALE ecc. (vedere istruzioni)		Rappresentante residente all'estero		Frazione, via e numero civico / Indirizzo estero		Telefono prefisso numero				
Data di inizio procedura		Procedura non ancora terminata		Data di fine procedura		Codice fiscale società o ente dichiarante				
giorno mese anno				giorno mese anno						
CANONE RAI IMPRESE										
3		Tipologia apparecchio (Riservata ai contribuenti che esercitano attività d'impresa)								
IMPEGNO ALLA PRESENTAZIONE TELEMATICA										
Riservato all'incaricato		Codice fiscale dell'incaricato		Ricezione avviso telematico controllo automatizzato dichiarazione		Ricezione altre comunicazioni telematiche				
		0 0 5 9 9 8 1 0 5 5 3		2						
Soggetto che ha predisposto la dichiarazione		Data dell'impegno		FIRMA DELL'INCARICATO		X				
		giorno mese anno								
		03 05 2024								
VISTO DI CONFORMITÀ										
Riservato al C.A.F. o al professionista		Codice fiscale del responsabile del C.A.F.		Codice fiscale del C.A.F.		FIRMA DEL RESPONSABILE DEL C.A.F. o DEL PROFESSIONISTA				
CERTIFICAZIONE TRIBUTARIA										
Riservato al professionista		Codice fiscale del professionista		Codice fiscale o partita IVA del soggetto diverso dal certificatore che ha predisposto la dichiarazione e tenuto le scritture contabili		FIRMA DEL PROFESSIONISTA				
Si attesta la certificazione ai sensi dell'art. 36 del D.Lgs. n. 241/1997										

(*) Da compilare per i soli modelli predisposti su fogli singoli, ovvero su moduli meccanografici a striscia continua.

Codice fiscale (*)



FIRMA DELLA DICHIARAZIONE
Il contribuente dichiara di aver compilato e allegato i seguenti quadri (barrare il caso o che interessa-no).

Familiari a carico

RA	RB	RC	RP	LC	RN	RV	CR	DI	RX	RH	RL	RM	RR	RT	RE	RF	RG	RD	RS	RQ	CE
X	X		X	X	X	X			X	X	X				X					X	
LM	TR	RU	NR	FG																	
X																					

Invio avviso telematico controllo automatizzato dichiarazione all'intermediario

Invio altre comunicazioni telematiche all'intermediario

Presenza Visto Superbonus

Situazioni particolari	Codice
------------------------	--------

CON LA FIRMA SI ESPRIME ANCHE IL CONSENSO AL TRATTAMENTO DEI DATI SENSIBILI EVENTUALMENTE INDICATI NELLA DICHIARAZIONE

FIRMA del CONTRIBUENTE (o di chi presenta la dichiarazione per altri)

X

(*) Da compilare per i soli moduli predisposti su fogli singoli, ovvero su moduli meccanografici a striscia continua.



CODICE FISCALE

[Redacted tax code field]

REDDITI

Familiari a carico
QUADRO RA – Redditi dei terreni

Mod. N.

[Box with number 1]

FAMILIARI A CARICO

BARRARE LA CASELLA:
 C = CONIUGE
 F1 = PRIMO FIGLIO
 F = FIGLIO
 A = ALTRO FAMILIARE
 D = FIGLIO CON DISABILITA'

Relazione di parentela	CODICE FISCALE (Il codice del coniuge va indicato anche se non fiscalmente a carico)	Mesi a carico	%	Detrazione 100% affidamento figli	N. mesi detrazione figli 21 anni o più
1 <input checked="" type="checkbox"/> CONIUGE	[Redacted]	5			
2 F1 PRIMO FIGLIO					
3 F A D					
4 F A D					
5 F A D					

QUADRO A

REDDITI DEI TERRENI

Esclusi i terreni all'estero da includere nel Quadro RL

I redditi dominicali (col. 1) e agrario (col.3) vanno indicati senza operare la rivalutazione

RA1	Reddito dominicale non rivalutato		Titolo	Reddito agrario non rivalutato		Possesto %	Canone di affitto In regime vincolistico	Casi particolari	Continuazione (*)	IMU non dovuta	Cultivatori diretti o IAP
	1	2		3	4						
	,00			,00			,00				,00
RA2	,00			,00			,00				,00
RA3	,00			,00			,00				,00
RA4	,00			,00			,00				,00
RA5	,00			,00			,00				,00
RA6	,00			,00			,00				,00
RA7	,00			,00			,00				,00
RA8	,00			,00			,00				,00
RA9	,00			,00			,00				,00
RA10	,00			,00			,00				,00
RA11	,00			,00			,00				,00
RA12	,00			,00			,00				,00
RA13	,00			,00			,00				,00
RA14	,00			,00			,00				,00
RA15	,00			,00			,00				,00
RA16	,00			,00			,00				,00
RA17	,00			,00			,00				,00
RA18	,00			,00			,00				,00
RA19	,00			,00			,00				,00
RA20	,00			,00			,00				,00
RA21	,00			,00			,00				,00
RA22	,00			,00			,00				,00
RA23	Somma colonne 11, 12 e 13			TOTALI			,00		,00		,00

(*) Barrare la casella se si tratta dello stesso terreno o della stessa unità immobiliare del rigo precedente.



CODICE FISCALE

0111101101002111251212161212

REDDITI
QUADRO RP - Oneri e spese

Mod. N. 1

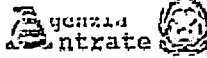

Main tax form table with sections: Sezione I (Spese sanitarie), Sezione II (Contributi previdenziali ed assistenziali), Sezione III A (Interventi particolari). Includes rows for RP1-RP39 and RP41-RP49.

www.bluenext.it
CONFORME AL PROVVEDIMENTO AGENZIA DELLE ENTRATE DEL 28/02/2024 E SUCCESSIVE MODIFICAZIONI - Bluenext S.r.l.

Sezione III B

Dati catastali identificativi degli immobili e altri dati per fruizione della detrazione

Table with columns: N. d'ordine immobile, Condominio, Codice comune, TIU, Sez. urb./comune catast., Foglio, Particella, Subaltemo. Rows RP51, RP52.

CONDUTTORE (estremi registrazione contratto)

CODICE IDENTIFICATIVO DEL CONTRATTO

Altri dati

Table with columns: N. d'ordine immobile, Condominio, Data, Serie, Numero e sottnumero, Codice Ufficio Ag. Entrate. Row RP53.

DOMANDA ACCATASTAMENTO

Table with columns: Data, Numero, Provincia Uff. Agenzia Entrate. Row RP54.

Sezione III C

Altre Spese per lo quali spetta la detrazione del 50% e del 90% e del 110%

Table with columns: Pace contributiva o colonnine per la ricarica, Codice, Anno, Spesa sostenuta, Percentuale, N. Rata, Importo rata. Rows RP56, RP57, RP58, RP59, RP60.

Sezione IV

Spese per interventi finalizzati al risparmio energetico e superbonus

Table with columns: Tipo intervento, Anno, Casi particolari, Periodo 2008 rideterm. rata, Percentuale, N. rata, Spesa totale, Maggiorazione sigma, Importo rata. Rows RP61, RP62, RP63, RP64, RP65, RP66.

Sezione V

Detrazioni per inquilini con contratto di locazione

Table with columns: Tipologia, N. di giorni, Percentuale, Canone. Rows RP71, RP72, RP73.

Sezione VI

Altre detrazioni

Table with columns: Investimenti start up, Tipologia investimento, Ammontare investimento, Codice, Ammontare detrazione, Totale detrazione. Rows RP80, RP82, RP83.

Sezione VII

Ulteriori dati

Table with columns: Importo, Codice, Importo, Importo, Importo. Rows RP90, RP91.

QUADRO LC

CECILENZA SECCA SULLE LOCAZIONI

Table with columns: Totale imposta cedolare secca, Imposta su redditi diversi (21%), Totale imposta complessiva, Ritenute CU locazioni brevi, Differenza, Eccedenza dichiarazione precedente, Eccedenza compensata Mod. F24, Acconti versati, Acconti sospesi, Trattenuta dal sostituto, Rimborsata da 730/2024, Imposta a debito, Imposta a credito, Primo acconto, Secondo o unico acconto. Rows LC1, LC2.

www.blunext.it AGENZIA DELLE ENTRATE DEL 28/02/2024 E SUCCESSIVE MODIFICAZIONI - Blunext S.r.l.



Fondi comuni	1	,00	Altri crediti d'imposta	2	,00		
			Totale credito			Credito utilizzato	
Erogazione sportiva	4	,00	Importo rata 2023	5	,00	Credito utilizzato	,00
			Totale credito			Credito utilizzato	
Bonifica ambientale	6	,00	Importo rata 2023	7	,00	Credito utilizzato	,00
			Totale credito			Credito utilizzato	
			Riscatto alloggi sociali	10	,00	Credito utilizzato	,00
RN32 Crediti d'imposta			Credito utilizzato			Credito utilizzato	
Sanificazione e acquisto dispositivi protezione	11	,00	Depuratori acqua e riduzione consumo plastica	12	,00	Credito utilizzato	,00
			Importo rata 2023	13	,00	Credito utilizzato	
Social Bonus	13	,00	Totale credito	14	,00	Credito utilizzato	,00
			Totale credito			Credito utilizzato	
Attività fisica adattata	18	,00	Sistemi accumulo integrati	17	,00	Credito utilizzato	,00
			Credito utilizzato			Credito utilizzato	
ITS Academy 30%	18	,00	ITS Academy 60%	19	,00	Credito utilizzato	,00
			Credito utilizzato			Credito utilizzato	
RN33 RITENUTE TOTALI			di cui ritenute sospese IRPEF e imposta sostitutiva R.I.T.A.			di cui ritenute art. 5 non utilizzate	4
	1	,00	di cui altre ritenute subite	2	,00		
							150.554,00
RN34 DIFFERENZA (se tale importo è negativo indicare l'importo preceduto dal segno meno)							87.051,00
RN35 Crediti d'imposta per le imprese e i lavoratori autonomi							,00
RN36 ECCEDENZA D'IMPOSTA RISULTANTE DALLA PRECEDENTE DICHIARAZIONE						di cui credito Quadro I/730/2023	,00
							,00
RN37 ECCEDENZA D'IMPOSTA RISULTANTE DALLA PRECEDENTE DICHIARAZIONE COMPENSATA NEL MOD. F24							,00
RN38 ACCONTI			di cui acconti sospesi	1	,00	di cui recupero imposta sostitutiva	2
			di cui acconti ceduti	3	,00	di cui fruisciti regime di vantaggio o regime forfettario	4
			di cui credito riversato da ali di recupero	5	,00		6
							89.274,00
RN41 Importi rimborsati dal sostituto o già fruiti			Detrazione canoni locazione				
							,00
RN42 Irpef da trattenere o da rimborsare risultante da 730/2024			Trattenuto dal sostituto	1	,00	Rimborsato	2
							,00
RN43 TRATTAMENTO INTEGRATIVO			Trattamento spettante	1	,00	Trattamento riconosciuto in dichiarazione	2
						Restituzione trattamento non spettante	3
							,00
RN45 IMPOSTA A DEBITO			di cui exit-tax ratezzata (Quadro TR)	1	,00		2
							,00
RN46 IMPOSTA A CREDITO							2.223,00
RN47 Residui detrazioni, crediti d'imposta e deduzioni			Start up RPF 2022 RN19	1	,00	Start up RPF 2023 RN20	2
			Spese sanitarie RN23	6	,00	Casa RN24, col. 1	11
			Fondi Pens. RN24, col. 3	13	,00	Occup. RN24, col. 2	12
			Sisma Abruzzo RN28	21	,00	Arbitrato RN24, col. 5	15
			Mediazioni RN24, col. 4	14	,00	Cultura RN30	26
			Cultura RN30	26	,00	Scuola RN30	27
			Video sorveglianza RN30	28	,00	Deduz. start up RPF 2022	31
			Deduz. start up RPF 2024	33	,00	Restituzione somme RP33	36
			Deduz. Erogaz. Liberali RPF 2024	38	,00	Deduz. Erogaz. Liberali RPF 2023	37
			Erog. sportive RPF 2024	39	,00	Bonifica ambientale RPF 2024	40
			Riscatto alloggi sociali RPF 2024	42	,00	Deduz. Erogaz. Liberali RPF 2022	43
			Prima casa under 36	44	,00	Sanificazione e acquisto dispositivi protezione	45
			Deduz. Erogaz. Liberali RPF 2021	47	,00	Depuratori acqua e riduzione consumo plastica	46
			Sistemi accumulo integrati	52	,00	Social Bonus	48
			Spese sanitarie 2023 ratezzate	55	,00	Attività fisica adattata	51
			Contributo Unificato	56	,00	ITS Academy 30%	53
						ITS Academy 60%	54
RN50 Altri dati			Abitazione principale soggetta a IMU	1	,00	Fonditari non imponibili	2
						772,00	di cui Immobili all'estero
							,00
RN61 Ricalcolo reddito			Casi particolari	1		Reddito complessivo	2
						Imposta netta	3
						Differenza	4
							,00
RN62 Acconto dovuto			Primo acconto	1	43.526,00	Secondo o unico acconto	2
							43.525,00

CONFORME AL PROVVEDIMENTO AGENZIA DELLE ENTRATE DEL 28/02/2024 E SUCCESSIVE MODIFICAZIONI - Bluenext S.r.l. www.bluenext.it

Determinazione dell'imposta

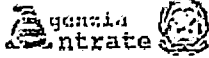

CODICE FISCALE

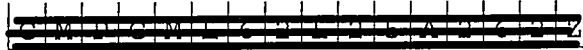

REDDITI

QUADRO RV – Addizionale regionale e comunale all'IRPEF

Sezione I Addizionale regionale all'IRPEF	RV1	REDDITO IMPONIBILE							569.087,00									
	RV2	ADDIZIONALE REGIONALE ALL'IRPEF DOVUTA		Casti particolari addizionale regionale	1	2			10.262,00									
	RV3	ADDIZIONALE REGIONALE ALL'IRPEF TRATTENUTA O VERSATA					3											
		(di cui altre trattenute	1	,00)	(di cui sospesa	2	,00)	,00								
	RV4	ECCEDENZA DI ADDIZIONALE REGIONALE ALL'IRPEF RISULTANTE DALLA PRECEDENTE DICHIARAZIONE (RX2 col. 5 Mod. RPF 2023)		Cod. Regione	1	19	2	di cui credito da Quadro I.730/2023	3	,00								
	RV5	ECCEDENZA DI ADDIZIONALE REGIONALE ALL'IRPEF RISULTANTE DALLA PRECEDENTE DICHIARAZIONE COMPENSATA NEL MOD. F24							,00									
	RV6	Addizionale regionale Irpef da trattenere o da rimborsare risultante da 730/2024		730/2024			Trattenuto dal sostituto		Rimborsato									
			1	,00	2				,00									
	RV7	ADDIZIONALE REGIONALE ALL'IRPEF A DEBITO							10.262,00									
	RV8	ADDIZIONALE REGIONALE ALL'IRPEF A CREDITO							,00									
Sezione II-A Addizionale comunale all'IRPEF	RV9	ALIQUOTA DELL'ADDIZIONALE COMUNALE DELIBERATA DAL COMUNE					Aliquote per scaglioni	1	2	0,800								
	RV10	ADDIZIONALE COMUNALE ALL'IRPEF DOVUTA					Agevolazioni	1	2	4.553,00								
		ADDIZIONALE COMUNALE ALL'IRPEF TRATTENUTA O VERSATA																
	RV11	RC e RL	1	,00	730/2023 o F24	2	1.442,00											
				4	,00		(di cui sospesa)	5	,00	6	1.442,00							
	RV12	ECCEDENZA DI ADDIZIONALE COMUNALE ALL'IRPEF RISULTANTE DALLA PRECEDENTE DICHIARAZIONE (RX3 col. 5 Mod. REDDITI 2023)		Cod. Comune	1	H857	2	di cui credito da Quadro I.730/2023	3	,00								
	RV13	ECCEDENZA DI ADDIZIONALE COMUNALE ALL'IRPEF RISULTANTE DALLA PRECEDENTE DICHIARAZIONE COMPENSATA NEL MOD. F24								,00								
	RV14	Addizionale comunale Irpef da trattenere o da rimborsare risultante da 730/2024		730/2024			Trattenuto dal sostituto		Rimborsato									
			1	,00	2				,00									
	RV15	ADDIZIONALE COMUNALE ALL'IRPEF A DEBITO								3.111,00								
	RV16	ADDIZIONALE COMUNALE ALL'IRPEF A CREDITO								,00								
Sezione II-B Acconto addizionale comunale all'IRPEF 2024			Agevolazioni	1	2	Imponibile	3	Aliquote per scaglioni	4	Aliquota	5	Acconto dovuto	6	Addizionale comunale 2024 trattenuta dal datore di lavoro	7	Importo trattenuto o versato (per dichiarazione integrativa)	8	Acconto da versare
	RV17					569.087,00				0,800		1.366,00		,00		,00	1.366,00	

www.bluenext.it

CONFORME AL PROVVEDIMENTO AGENZIA DELLE ENTRATE DEL 28/02/2024 E SUCCESSIVE MODIFICAZIONI - Bluenext S.r.l.

Sezione II		Codice tributo	Eccedenza o credito precedente	Importo compensato nel Mod. F24	Importo di cui si chiede il rimborso	Importo residuo da compensare	
Crediti ed eccedenze risultanti dalle precedenti dichiarazioni	RX51	IVA	,00	,00	,00	,00	
	RX52	Contributi previdenziali	,00	,00	,00	,00	
	RX53	Imposta sostitutiva di cui al quadro RT	,00	,00	,00	,00	
	RX54	Altre imposte	,00	,00	,00	,00	
	RX55	Altre imposte	,00	,00	,00	,00	
	RX56	Altre imposte	,00	,00	,00	,00	
	RX57	Altre imposte	,00	,00	,00	,00	
SEZIONE III Credito IRPEF da ritenute riattribuite		RX58	Eccedenza ritenute precedente dichiarazione	di cui compensate nel Mod. F24	Ritenute presenti dichiarazione	Credito di cui si chiede il rimborso	Credito da utilizzare in compensazione
			,00	,00	,00	,00	,00
SEZIONE IV Versamenti periodici omessi		Anno	Differenza tra IVA periodica dovuta e IVA periodica versata	Differenza tra credito potenziale e credito effettivo	IVA periodica versata a seguito di comunicazioni in anni precedenti		
			,00	,00	,00		
RX59			IVA periodica versata a seguito di comunicazione d'irregolarità	IVA periodica versata a seguito di cartella di pagamento	Versamenti sospesi per eventi eccezionali	Credito maturato	
			,00	,00	,00		,00
			Codice fiscale:				



Scheda per la scelta della destinazione dell'8 per mille, del 5 per mille e del 2 per mille dell'IRPEF

Da utilizzare sia in caso di presentazione della dichiarazione che in caso di esonero

CONTRIBUENTE

CODICE FISCALE

(obbligatorio)

COGNOME (per le donne indicare il cognome da nubile):

NOME

SESSO (M o F)

DATI ANAGRAFICI

CAMPAGNA

CARMELO

M

DATA DI NASCITA

COMUNE (O STATO ESTERO) DI NASCITA

PROVINCIA (sigla)

GIORNO

MESE

ANNO

25

07

1962

AMELIA

TR

LE SCELTE PER LA DESTINAZIONE DELL'OTTO PER MILLE, DEL CINQUE PER MILLE E DEL DUE PER MILLE DELL'IRPEF NON SONO IN ALCUN MODO ALTERNATIVE FRA LORO. PERTANTO POSSONO ESSERE ESPRESSE TUTTE E TRE LE SCELTE.

SCELTA PER LA DESTINAZIONE DELL'OTTO PER MILLE DELL'IRPEF (in caso di scelta FIRMARE in UNO degli spazi sottostanti)

<p>STATO</p> <p>* <input type="text" value="2"/></p>	<p>CHIESA CATTOLICA</p>	<p>UNIONE CHIESE CRISTIANE AVVENTISTE DEL 7° GIORNO</p>
<p>ASSEMBLEE DI DIO IN ITALIA</p>	<p>CHIESA EVANGELICA VALDESE (Unione delle Chiese metodiste o Valdese)</p>	<p>CHIESA EVANGELICA LUTERANA IN ITALIA</p>
<p>UNIONE COMUNITA' EBRAICHE ITALIANE</p>	<p>SACRA ARCIDIOCESI ORTODOSSA D'ITALIA ED ESARCATO PER L'EUROPA MERIDIONALE</p>	<p>CHIESA APOSTOLICA IN ITALIA</p>
<p>UNIONE CRISTIANA EVANGELICA BATTISTA D'ITALIA</p>	<p>UNIONE BUDDHISTA ITALIANA</p>	<p>UNIONE INDUISTA ITALIANA</p>
<p>ISTITUTO BUDDISTA ITALIANO SOKA GAKKAI (IBISG)</p>	<p>ASSOCIAZIONE "CHIESA D'INGHILTERRA" IN ITALIA</p>	

(*) Per la scelta a favore dello Stato è possibile indicare anche uno dei seguenti codici:
 1 - Fame nel mondo; 2 - Calamità; 3 - Edilizia scolastica; 4 - Assistenza ai rifugiati; 5 - Beni culturali;
 6 - Recupero da tossicodipendenze e altre dipendenze patologiche.

AVVERTENZE Per esprimere la scelta a favore di una delle istituzioni beneficiarie della quota dell'otto per mille dell'IRPEF, il contribuente deve apporre la propria firma nel riquadro corrispondente. La scelta deve essere fatta esclusivamente per una delle istituzioni beneficiarie.

La mancanza della firma in uno dei riquadri previsti costituisce scelta non espressa da parte del contribuente. In tal caso, la ripartizione della quota d'imposta non attribuita è stabilita in proporzione alle scelte espresse. La quota non attribuita spettante alle Assemblee di Dio in Italia e alla Chiesa Apostolica in Italia è devoluta alla gestione statale.

Codice fiscale 08691440153 Z

SCelta PER LA DESTINAZIONE DEL CINQUE PER MILLE DELL'IRPEF (in caso di scelta FIRMARE in UNO degli spazi sottostanti)

SOSTEGNO DEGLI ENTI DEL TERZO SETTORE ISCRITTI NEL RUNTS DI CUI ALL'ART. 46, C. 1, DEL D.LGS. 3 LUGLIO 2017, N. 117, COMPRESSE LE COOPERATIVE SOCIALI ED ESCLUSE LE IMPRESE SOCIALI COSTITUITE IN FORMA DI SOCIETA', NONCHE' SOSTEGNO DELLE ONLUS ISCRITTE ALL'ANAGRAFE

FINANZIAMENTO DELLA RICERCA SCIENTIFICA E DELLA UNIVERSITA'

FIRMA
Codice fiscale del beneficiario (eventuale)

FIRMA **X**
Codice fiscale del beneficiario (eventuale)

FINANZIAMENTO DELLA RICERCA SANITARIA

FINANZIAMENTO DELLE ATTIVITA' DI TUTELA, PROMOZIONE E VALORIZZAZIONE DEI BENI CULTURALI E PAESAGGISTICI (SOgGETTI DI CUI ALL'ART. 2, COMMA 2, DEL D.P.C.M. 28 LUGLIO 2016)

FIRMA
Codice fiscale del beneficiario (eventuale)

FIRMA
Codice fiscale del beneficiario (eventuale)

SOSTEGNO DELLE ATTIVITA' SOCIALI SVOLTE DAL COMUNE DI RESIDENZA

SOSTEGNO ALLE ASSOCIAZIONI SPORTIVE DILETTANTISTICHE ISCRITTE AL REGISTRO NAZIONALE DELLE ATTIVITA' SPORTIVE DILETTANTISTICHE A NORMA DI LEGGE CHE SVOLGONO UNA RILEVANTE ATTIVITA' DI INTERESSE SOCIALE

FIRMA
Codice fiscale del beneficiario (eventuale)

FIRMA
Codice fiscale del beneficiario (eventuale)

SOSTEGNO DEGLI ENTI GESTORI DELLE AREE PROTETTE

FIRMA
Codice fiscale del beneficiario (eventuale)

AVVERTENZE Per esprimere la scelta a favore di una delle finalita' destinarie della quota del cinque per mille dell'IRPEF, il contribuente deve apporre la propria firma nel riquadro corrispondente. Il contribuente ha inoltre la facolta' di indicare anche il codice fiscale di un soggetto beneficiario. La scelta deve essere fatta esclusivamente per una sola delle finalita' beneficiarie.

SCelta PER LA DESTINAZIONE DEL DUE PER MILLE DELL'IRPEF (in caso di scelta FIRMARE nello spazio sottostante)

PARTITO POLITICO

CODICE FIRMA

AVVERTENZE Per esprimere la scelta a favore di uno dei partiti politici beneficiari del due per mille dell'IRPEF, il contribuente deve apporre la propria firma nel riquadro, indicando il codice del partito prescelto. La scelta deve essere fatta esclusivamente per uno solo dei partiti politici beneficiari.

In aggiunta a quanto indicato nell'informativa sul trattamento dei dati, contenuta nelle istruzioni, si precisa che i dati personali del contribuente verranno utilizzati solo dall'Agenzia delle Entrate per attuare la scelta.

RISERVATO AI CONTRIBUENTI ESONERATI

IN CASO DI UNA O PIU' SCLETTE E' NECESSARIO APPORRE LA FIRMA ANCHE NEL RIQUADRO SOTTOSTANTE.

Per le modalita' di invio della scheda da parte dei soggetti esonerati, vedere il capitolo 3 della parte II delle istruzioni.

Il sottoscritto dichiara, sotto la propria responsabilita', che non e' tenuto ne' intende avvalersi della facolta' di presentare la dichiarazione dei redditi.

FIRMA

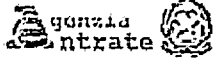

CODICE FISCALE

[Redacted tax code]

REDDITI
QUADRO RH - Redditi di partecipazione
in società di persone ed assimilate

Mod. N. 1

Sezione I

Dati della società, associazione, impresa familiare, azienda coniugale o GEIE

	1	2	3	4	5	6	7
	Codice fiscale società o associazione partecipata	Tipo	Quota di partecipazione	Quota reddito (o perdita)	Perdite in misura piena	Reddito del terreno	Detrazioni
RH1	01265510550	2	100 %	340.527,00			X
	Quota redd. società non operative:			Quota oneri detraibili:			
	,00			,00			
	Quota ritenute d'acconto:						
	93.098,00						
	Quota crediti d'imposta:						
	,00						
RH2	01394400558	1	55,000%	9.736,00			X
	,00			,00			
RH3			%	,00			
	,00			,00			
RH4			%	,00			
	,00			,00			

Sezione II

Dati della società partecipata in regime di trasparenza

	1	2	3	4	5
	Codice fiscale società partecipata	Quota di partecipazione	Quota reddito (o perdita)	Perdite in misura piena	
RH5		%	,00		
	Quota redd. società non operative:			Quota crediti imposta estera ante opzione:	
	,00		,00	,00	
	Quota eccedenza:			Quota oneri detraibili:	
	,00		,00	,00	
RH6		%	,00		
	,00		,00	,00	

Sezione III

Dati comuni alla sez. I ed alla sez. II

RH7	Redditi di partecipazione in società esercenti attività d'impresa	(Reddito minimo)	,00	9.736,00
RH8	Perdite di partecipazione in società esercenti attività d'impresa			,00
RH9	Differenza tra rigo RH7 e RH8	Perdite residuo	,00	9.736,00
RH10	Perdite d'impresa			,00
RH11	Differenza tra rigo RH9 e RH10			9.736,00
RH12	Perdite d'impresa di esercizi precedenti	Perdite in misura livellata 80%	,00	Perdite in misura piena
			,00	,00
RH14	Totale reddito di partecipazione in società esercenti attività d'impresa			9.736,00
RH15	Redditi (o perdite) di partecipazione in associazioni tra artisti e professionisti			340.527,00
RH16	Perdite di lavoro autonomo di esercizi precedenti			,00
RH17	Totale reddito (o perdita) di partecipazione in associazioni tra artisti e professionisti (riportare tale importo nel rigo RN1)			340.527,00
RH18	Totale reddito di partecipazione in società semplici	Imponibile		Non imponibile
			,00	,00

Sezione IV

Riepilogo

RH19	Totale ritenute d'acconto			93.098,00
RH20	Totale crediti d'imposta	Crediti d'imposta sui fondi comuni di investimento	,00	,00
RH21	Totale credito per imposte estere ante opzione			,00
RH22	Totale oneri detraibili			,00
RH23	Totale eccedenza			,00
RH24	Totale acconti			,00
RH25	Imposte delle controllate estere			,00

SEZIONE III		Altri dati	
Altri redditi di lavoro autonomo		1	2
RL25	Proventi lordi per l'utilizzazione economica di opere dell'ingegno, di brevetti industriali, ecc. percepiti dall'autore o inventore		,00
RL26	Compensi derivanti dall'attività di levata dei protesti esercitata dai segretari comunali; indennità dei giudici di pace e dei vice procuratori onorari	Altri dati: 1	2 ,00
RL27	Redditi derivanti dai contratti di associazione in partecipazione se l'apporto è costituito esclusivamente da prestazioni di lavoro e utili spettanti ai promotori e ai soci; fondatori di società per azioni; in accomandita per azioni e a responsabilità limitata	Altri dati: 1	2 ,00
RL28	Compensi sportivi professionisti campione d'Italia dal 1/07/2023	1 ,00	Compensi sportivi professionisti dal 1/07/2023 2 ,00
RL29	Compensi sportivi dilettanti campione d'Italia dal 1/07/2023	1 ,00	Compensi sportivi dilettanti dal 1/07/2023 2 ,00
RL30	Totale compensi, proventi e redditi (sommare gli importi da rigo RL25 a RL29)		,00
RL31	Deduzioni forfetarie delle spese di produzione dei compensi e dei proventi di cui ai righe RL25 e RL26		,00
RL32	Totale netto compensi, proventi e redditi (RL30 - RL31; sommare l'importo agli altri redditi Irpef e riportare il totale al rigo RN1 col. 5)		,00
RL33	Ritenute d'acconto (sommare tale importo alle altre ritenute e riportare il totale al rigo RN33 col. 4)		,00
SEZIONE IV		Altri redditi	
RL34	Decadenza start up recupero deduzioni	Deduzione fruita non spettante 1 ,00	Interessi su deduzione fruita 2 ,00
			Eccedenza di deduzione 3 ,00

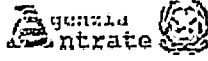

CODICE FISCALE

~~XXXXXXXXXXXXXXXXXXXXXXX~~

REDDITI
QUADRO RE

Reddito di lavoro autonomo derivante dall'esercizio di arti e professioni

RE1	Codice attività	692011	ISA: cause di esclusione						
Determinazione del reddito	RE2	Compensi derivanti dall'attività professionale o artistica		1	Compensi convenzionali ONG			287.279,00	
								,00	
Impatriati	RE3	Altri proventi lordi						,00	
Art. 16 D.lgs. 147/2015	RE4	Plusvalenze patrimoniali						,00	
<input type="checkbox"/>	RE5	Compensi non annotati nelle scritture contabili			ISA			,00	
	RE6	Totale compensi (RE2 colonna 2 + RE3 + RE4 + RE5 colonna 2)						287.279,00	
	RE7	Quote di ammortamento e spese per l'acquisto di beni di costo unitario non superiore a euro 516,46		1	Comml 91 e 92 L. 208/2015			,00	
	RE8	Canoni di locazione finanziaria relativi ai beni mobili		1	Comml 91 e 92 L. 208/2015			,00	
	RE9	Canoni di locazione non finanziaria e/o di noleggio						,00	
	RE10	Spese relative agli immobili						,00	
	RE11	Spese per prestazioni di lavoro dipendente e assimilato						,00	
	RE12	Compensi corrisposti a terzi per prestazioni direttamente afferenti l'attività professionale o artistica						96.714,00	
	RE13	Interessi passivi						,00	
	RE14	Consumi						,00	
	RE15	Spese per prestazioni alberghiere e per somministrazione di alimenti e bevande in pubblici esercizi		1	Spese non addebitate analiticamente al committente		Spese addebitate analiticamente al committente	Ammontare deducibile	
					,00		,00	,00	
	RE16	Spese di rappresentanza		1	Spese alberghiere, alimenti o bevande		Altra spesa	Ammontare deducibile	
					,00		,00	,00	
	RE17	Spese di iscrizione a master, corsi di formazione, convegni, congressi o a corsi di aggiornamento professionale		1	Spese alberghiere, alimenti e bevande		Spese formazione	Spese servizi certificazione competenze	Ammontare deducibile
					,00		,00	,00	
	RE18	Minusvalenze patrimoniali						,00	
	RE19	Altre spese documentate (di cui)		1	Irap 10%		Irap personale dipendente	IMU	
					,00		,00	,00	
Docenti e Ricercatori	RE20	Totale spese (sommare gli importi da rigo RE7 a RE19)						96.988,00	
<input type="checkbox"/>	RE21	Differenza (RE6 - RE20) (di cui)		1	Reddito attività docenti e ricercatori scientifici		Reddito prodotto all'estero soggetti L. 238/10 art. 16 D.Lgs. 147/15	Reddito impatriati/controesodati eccedente il limite de minimis	Redditi da prestazioni agevolate D.Lgs. 36/2021
					,00		,00	,00	
	RE23	Reddito (o perdita) delle attività professionali e artistiche						190.291,00	
	RE24	Perdite di lavoro autonomo degli esercizi precedenti						,00	
	RE25	Reddito (o perdita) (da riportare nel quadro RN)						190.291,00	
	RE26	Ritenute d'acconto (da riportare nel quadro RN)						57.456,00	

CONFORME AL PROVVEDIMENTO AGENZIA DELLE ENTRATE DEL 28/02/2024 E SUCCESSIVE MODIFICAZIONI - Bluenext S.r.l. www.bluenext.it

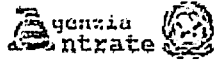

CODICE FISCALE

XXXXXXXXXXXXXXXXXXXX

REDDITI
QUADRO LM

Mod. N. 1

Reddito dei soggetti che aderiscono al regime di vantaggio per l'imprenditoria giovanile e lavoratori in mobilità (Art. 27, commi 1 e 2, D.L. 6 luglio 2011, n. 98)
Reddito dei contribuenti che fruiscono del regime forfetario (art. 1, commi 54 - 89, della legge 23 dicembre 2014, n. 190)

SEZIONE I Regime di vantaggio Determinazione del reddito		LM1	Codice attività					
		LM2	Totale componenti positivi					,00
		LM3	(Rimanenze finali)					,00
Impresa <input type="checkbox"/>		LM4	Differenza (LM2 - LM3)					,00
Autonomo <input type="checkbox"/>		LM5	Totale componenti negativi	Commi 91 e 92 L. 208/2015	Art. 1, comma 8 L. 232/2016	Art. 1, comma 9 L. 232/2016	Art. 1, comma 10 L. 232/2016	,00
			(di cui: ¹	²	³	⁴	⁵	
		LM6	Reddito lordo o perdita (LM4 - LM5 col.5)					,00
		LM7	Contributi previdenziali e assistenziali					,00
Impresa familiare <input type="checkbox"/>		LM8	Reddito netto					,00
		LM9	Perdite progressse		Misura limitata 80%	Misura Plena		,00
			(di cui: ¹	²	³	³		
		LM10	Reddito al netto delle perdite soggetto ad imposta sostitutiva					,00
		LM11	Imposta sostitutiva 5%					,00
SEZIONE II Tassa piatta incrementale (art. 1, commi 55-57, legge n. 197 del 2022)		LM12	Redditi d'impresa e di lavoro autonomo del triennio precedente	2020	2021	2022	Maggior reddito incrementato	
			¹	124.555,00 ²	132.892,00 ³	187.514,00 ⁴	196.890,00	
		LM13	Redditi d'impresa e di lavoro autonomo 2023	IMPRESA FAMILIARE				
				Quota possesso titolare				
			190.291,00 ²	%		di cui reddito intero impresa familiare ³		,00
		LM14	Reddito assoggettato ad imposta sostitutiva	Incremento reddituale lordo (LM13 col. 1 - LM12 col. 4)		Incremento agevolabile		,00
				,00 ²		,00		
		LM15	Imposta sostitutiva dovuta	(15% dell'importo di LM14, col. 2)				,00
SEZIONE III Regime forfetario Determinazione del reddito		LM21	Sussistenza requisiti accesso e assenza cause cessazione regime (art. 1, commi 54 o 71)		Assenza cause ostative applicazione regime (art. 1, comma 57)		Nuova attività (art. 1, comma 65)	
			¹		²		³	
Impresa <input type="checkbox"/>		LM22	Codice attività	Coefficiente redditività	Componenti positivi	Dritto Autore Correlati	Reddito per attività	Impresa/lavoro autonomo
			¹	² % ³	⁴	⁵	⁶	⁶
		LM23		% ³	,00 ⁴	,00 ⁵	,00 ⁶	,00 ⁶
		LM24		% ³	,00 ⁴	,00 ⁵	,00 ⁶	,00 ⁶
		LM25		% ³	,00 ⁴	,00 ⁵	,00 ⁶	,00 ⁶
Autonomo <input type="checkbox"/>		LM26		% ³	,00 ⁴	,00 ⁵	,00 ⁵	,00 ⁵
		LM27		% ³	,00 ⁴	,00 ⁵	,00 ⁵	,00 ⁵
Impresa familiare <input type="checkbox"/>		LM34	Reddito lordo		Artigiani e commercianti	Gestione separata autonomi (art. 2 c. 26 L. 335/95)		,00
				(¹	,00 ²	,00)		
		LM35	Contributi previdenziali e assistenziali			,00 ²		,00
		LM36	Reddito netto					,00
		LM37	Perdite progressse		Artigiani e commercianti	Gestione separata autonomi (art. 2 c. 26 L. 335/95)		
				¹	,00 ²	,00		
				(di cui: ³	Misura limitata 80%	Misura Plena	⁵	
				³	,00 ⁴	,00)		,00
		LM38	Reddito al netto delle perdite soggetto ad imposta sostitutiva					,00
		LM39	Imposta sostitutiva					,00

www.blunext.it

CONFORME AL PROVVEDIMENTO AGENZIA DELLE ENTRATE DEL 28/02/2024 E SUCCESSIVE MODIFICAZIONI - Blunext S.r.l.

SEZIONE IV

Determinazione
dell'imposta
dovuta

	Riacquisto prima casa	Redditi prodotti all'estero	Fondi comuni	Sisma Abruzzo altri Immobili
	1	2	3	4
	,00	,00	,00	,00
	Sisma Abruzzo abitazione principale	Reintegro anticipazioni fondi pensione	Conciliazione e mediazione	Negoziazioni e arbitrato
	5	6	7	8
	,00	,00	,00	,00
	Cultura	Scuola	Videosorveglianza	Sport bonus
	9	10	11	12
	,00	,00	,00	,00
LM40	Crediti di imposta	Contributo unificato	Prima casa - under 36	Sanificazione art. 32 DL 73/2021
	13	14	15	16
	,00	,00	,00	,00
	Depuratori Acqua	Crediti art. 28 e 125 DL 34/2020 - Beneficiario	Canoni locaz. Impr. turistiche - art. 5 DL 4/2022	Social bonus
	17	18	19	20
	,00	,00	,00	,00
	Sistemi accumulo integrati	ITS Academy 30%	ITS Academy 60%	Attività fisica adattata
	21	22	23	24
	,00	,00	,00	,00
	Altri crediti d'imposta			41
	40			
	,00			,00
LM41	Ritenute consorzio			,00
LM42	Differenza			,00
LM43	Eccedenza d'imposta risultante dalla precedente dichiarazione			,00
LM44	Eccedenza d'imposta risultante dalla precedente dichiarazione compensata nel Mod. F24			,00
LM45	Acconti		(di cui sospesi 1	,00) 2
LM46	Imposta a debito		SEZ I e III 1	,00 SEZ II 2
LM47	Imposta a credito		SEZ I e III 1	,00 SEZ II 2
LM48	Eccedenza di rimanenze di cui al rigo LM3			,00
LM49	Eccedenza contributi previdenziali e assistenziali di cui al rigo LM7 e LM35 (riportare tale importo nel quadro RP)			,00

SEZIONE V

Perdite
non compensate

	Eccedenza 2018	Eccedenza 2019	Eccedenza 2020	Eccedenza 2021	Eccedenza 2022	Eccedenza 2023
LM50	1	2	3	4	5	6
	,00	,00	,00	,00	,00	,00
LM51	PERDITE RIPORTABILI SENZA LIMITI DI TEMPO					
	(di cui relative al presente anno 1					,00) 2
						,00

SEZIONE VI

Concordato
Preventivo
regime forfettario

Condizioni di accesso	
LM60	Presenza dei requisiti
LM61	Assenza di cause d'esclusione (Dichiarazione sostitutiva ai sensi degli articoli 46 e 47 del DPR n. 445/2000)
LM62	Presenza di eventi straordinari (Dichiarazione sostitutiva ai sensi degli articoli 46 e 47 del DPR n. 445/2000)
Proposta CPB	
LM63	Reddito proposto ai fini del CPB p.i. 2024
Accettazione proposta CPB e firma dichiarazione sostitutiva righe LM61 e LM62	
LM64	Accettazione della proposta di reddito di impresa/lavoro autonomo ai fini CPB per il p.i. 2024 e firma delle dichiarazioni sostitutive righe LM61 e LM62
	FIRMA

Codice fiscale

Mod. N. 1

	Codice fiscale	Codice	Data	Importo
Acconto ceduto per interruzione del regime art. 116 del TUIR	RS23			,00
	RS24			,00
Ammortamento del terreno	Numero	Importo	Numero	Importo
	RS25 Fabbricati strumentali industriali	,00		,00
	RS26 Altri fabbricati strumentali	,00		,00
Spese di rappresentanza per lo Impreso di nuova costituzione D.M. del 9/11/08 art. 1 c. 3	RS28			Spese non deducibili ,00
Prezzi di trasferimento	RS32	Possesso documentazione	Componenti positivi	Componenti negativi
			,00	,00
Consorzi di Impreso	RS33	Codice fiscale		Ritenute
				,00
Deduzione per capitale investito proprio (ACE)	RS36	CREDITO D'IMPOSTA		
		Credito da restituire	Riconosciuto	Residuo precedente
		,00	,00	,00
		Credito	Rimborsato	Trasferito
		,00	,00	,00
		Incrementi del capitale proprio	Decrementi del capitale proprio	Riduzioni
		,00	,00	,00
				Differenza
				,00
				Minor importo
				,00 1,3%
	RS37	Codice fiscale	Rendimento attribuito	Eccedenza riportata
			,00	,00
		Rendimento ceduto	Reddito d'impresa di spettanza dell'imprenditore	Totale Rendimento nozionale società partecipate/imprenditore
		,00	,00	,00
		Rendimento imprenditore utilizzato	Eccedenza riportabile	Codice Stato Estero
		,00	,00	
		RECUPERO ACE INNOVATIVA		
		Importo	Codice fiscale	Totale
		,00		,00
	Elementi conoscitivi			
	RS38	Interpello	Conferimenti art. 10, co. 2	Conferimenti col. 2 sterilizzati
			,00	,00
		Corrispettivi art. 10, co. 3, lett. b)	Corrispettivi col. 6 sterilizzati	Corrispettivi art. 10, co. 3, lett. a)
		,00	,00	,00
		Conferimenti art. 10, co. 4	Conferimenti col. 10 sterilizzati	Incrementi art. 10, co. 3, lett. c)
		,00	,00	,00
				Incrementi col. 8 sterilizzati
				,00
Ritenute regime di vantaggio o regime forfettario Casi particolari	RS40			Ritenute
				,00

Canone Rai	1	Intestazione abbonamento	2	Numero abbonamento
	3	Comune	4	Provincia (sigla)
	5	Frazione, via e numero civico	6	Codice Comune
	7	Categoria	8	C.a.p.
	9	Data versamento	10	
		giorno	meso	anno

Prospetto dei crediti		Valore di bilancio	Valore fiscale
RS48	Ammontare complessivo delle svalutazioni dirette e degli accantonamenti risultanti al termine dell'esercizio precedente	,00	,00
RS49	Perdite dell'esercizio	,00	,00
RS50	Differenza	,00	,00
RS51	Svalutazioni e accantonamenti dell'esercizio	,00	,00
RS52	Ammontare complessivo delle svalutazioni dirette e degli accantonamenti risultanti a fine esercizio	,00	,00
RS53	Valore dei crediti risultanti in bilancio	,00	,00

Dati di bilancio		Valore di bilancio		Valore fiscale		
RS97	Immobilizzazioni immateriali				,00	
RS98	Immobilizzazioni materiali	Fondo ammortamento beni materiali	,00		,00	
RS99	Immobilizzazioni finanziarie				,00	
RS100	Rimanenze di materie prime, sussidiarie e di consumo, in corso di lavorazione, prodotti finiti				,00	
RS101	Crediti verso clienti compresi nell'attivo circolante				,00	
RS102	Altri crediti compresi nell'attivo circolante				,00	
RS103	Attività finanziarie che non costituiscono immobilizzazioni				,00	
RS104	Disponibilità liquide				,00	
RS105	Ratei e risconti attivi				,00	
RS106	Totale attivo				,00	
RS107	Patrimonio netto	Saldo iniziale	,00		,00	
RS108	Fondi per rischi e oneri				,00	
RS109	Trattamento di fine rapporto di lavoro subordinato				,00	
RS110	Debiti verso banche e altri finanziatori esigibili entro l'esercizio successivo				,00	
RS111	Debiti verso banche e altri finanziatori esigibili oltre l'esercizio successivo				,00	
RS112	Debiti verso fornitori				,00	
RS113	Altri debiti				,00	
RS114	Ratei e risconti passivi				,00	
RS115	Totale passivo				,00	
RS116	Ricavi delle vendite				,00	
RS117	Altri oneri di produzione e vendita	(di cui per lavoro dipendente)	,00		,00	
RS118	Minusvalenze o differenze negative	N. atti di disposizione	Minusvalenze		,00	
RS119		N. atti di disposizione	Minusvalenze / Azioni	N. atti di disposizione	Minusvalenze / Altri titoli	Dividendi
			,00		,00	,00

www.blunext.it CONFORME AL PROVVEDIMENTO AGENZIA DELLE ENTRATE DEL 28/02/2024 E SUCCESSIVE MODIFICAZIONI - Blunext S.r.l.

Codice fiscale

[REDACTED]

Mod. N.

1

Regime forfettario
per gli esercenti
attività d'impresa,
arti o professioni -
Obblighi
Informativi

	Codice fiscale	Reddito
RS371		,00
RS372		,00
RS373		,00
Esercenti attività d'impresa		
RS375	Mezzi di trasporto /veicoli utilizzati nell'attività	numero
RS376	Costi per l'acquisto di materie prime, sussidiarie, semilavorati e merci	,00
RS377	Costo per il godimento di beni di terzi (canoni di leasing, canoni relativi a beni immobili, royalties)	,00
RS378	Spese per l'acquisto carburante per l'autotrazione	,00
Esercenti attività di lavoro autonomo		
RS381	Consumi	,00

Aluti di Stato

BASE GIURIDICA										
										Comina
Codice aiuto	Regione	Quadro	Tipo norma	Anno	Numero	Articolo	Estensione	Numero	Estensione	Lettera
1	2	3	4	5	6	7	8	9	10	11
11A										
DATI DEL PROGETTO										
Data inizio			Data fine			Codice Regione		Codice Comune		
18 giorno	19 giorno	20 giorno	19 giorno	20 giorno	21 giorno	22	23	24	25	26
Obiettivo	Tipologia costi	Costi agevolabili	Intensità di aiuto	Importo aiuto spettante						
25	26	27	28	29						
			,00	,00						

IMPRESA UNICA	
RS402	Codice fiscale
	Codice fiscale
	Codice fiscale
	Codice fiscale

Assenza Impresa Unica

RS402

Acconti soggetti ISA RS430

Numero di riferimento del meccanismo forfettario			
RS491	Codice ZES	N. periodo d'imposta	Reddito ZES
			,00
RS492	Codice ZES	N. periodo d'imposta	Reddito ZES
			,00
RS493	Totale	Reddito attribuito	Reddito agevolabile
		,00	,00

Zone economiche speciali (ZES)						
Codice ZES	Anno inizio agevolazione	Primo periodo d'imposta	Secondo periodo d'imposta	Terzo periodo d'imposta		
1	2	3	4	5		
RS494	Recupero agevolazione	,00	,00	,00		
	Quarto periodo d'imposta	Quinto periodo d'imposta	Sesto periodo d'imposta	Settimo periodo d'imposta		
		,00	,00	,00		
RS495	Totale da recuperare	Recupero attribuito		Totale		
				,00		

Codice fiscale



Mod. N.

1

Dati relativi all'opzione "Patent box"

	Numero dei beni	COSTI INTRA-MUROS			Altri costi	Comma 10-bis
		Personale	Ammortamenti			
RS530 Software protetto da copyright			,00	,00		,00
		COSTI EXTRA-MUROS				
		Codice fiscale fornitore				
		,00				
RS531 Brevetti industriali			,00	,00		,00
		,00				
RS532 Disegni e modelli			,00	,00		,00
		,00				